

**FRANK SCHLIEF
ILLUSTRATION**

Schlachthof
Lagerstraße 11
Halle H Th.4
20357 Hamburg
Germany

Tel.: 040/ 430 50 30
Fax: 040/ 430 50 10
mobile: 0170/ 543 68 69

frank@kritzeltiere.de

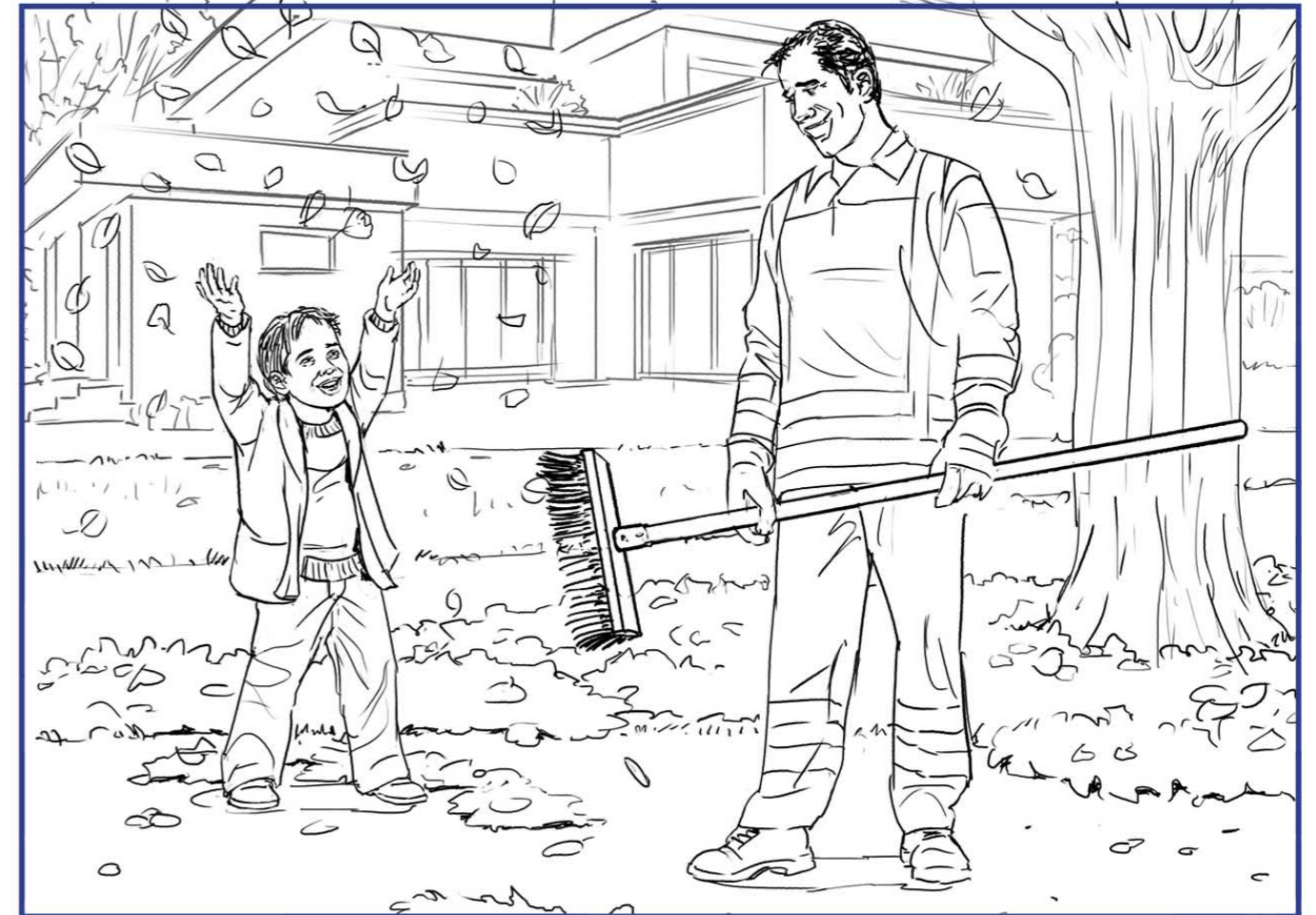
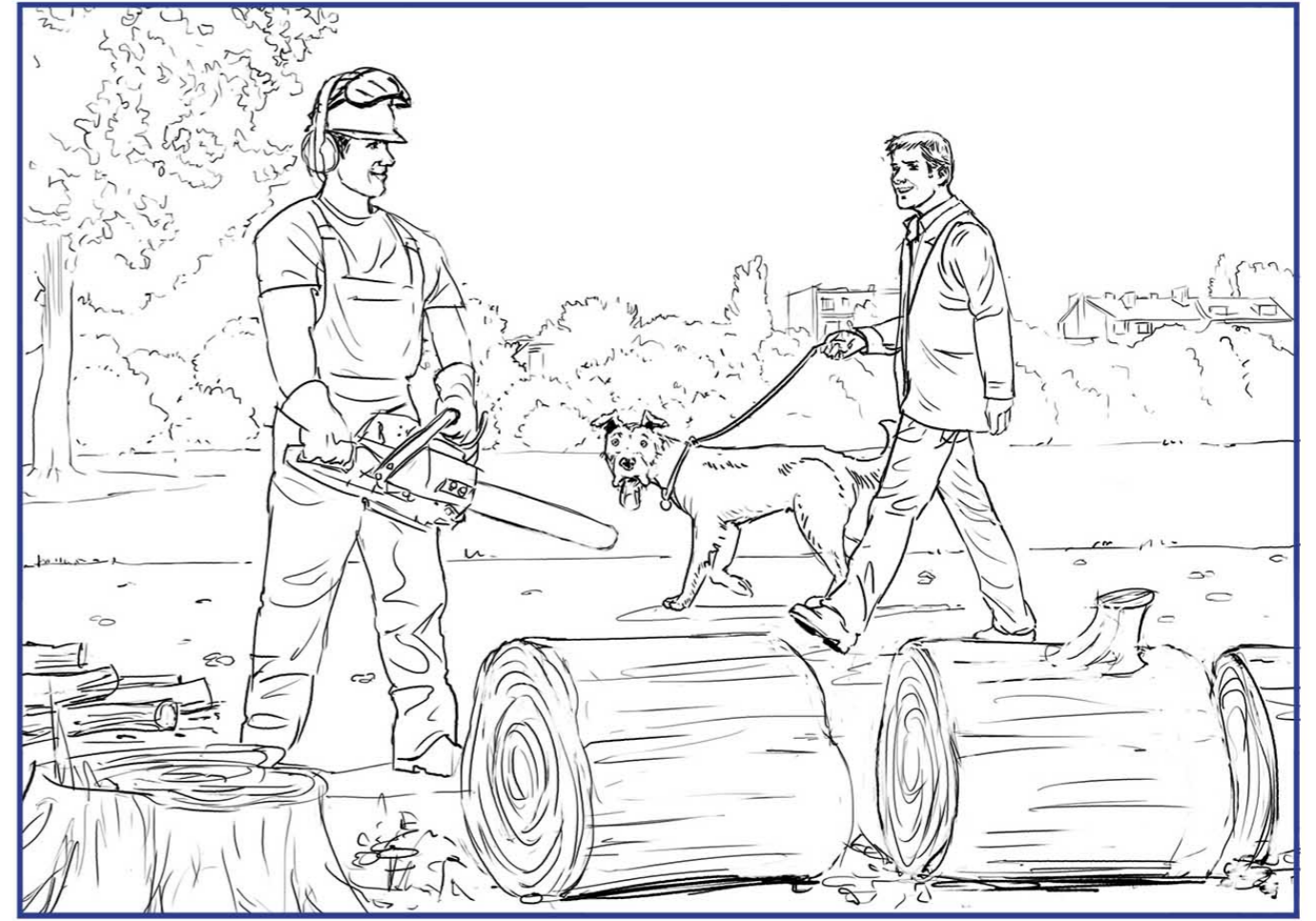

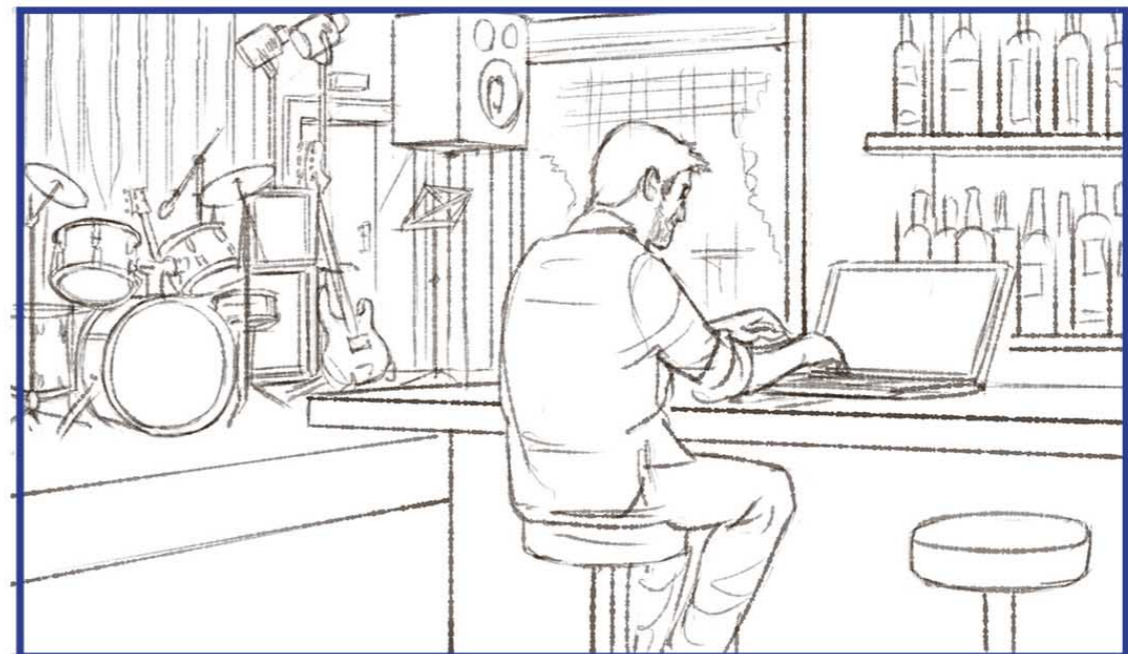
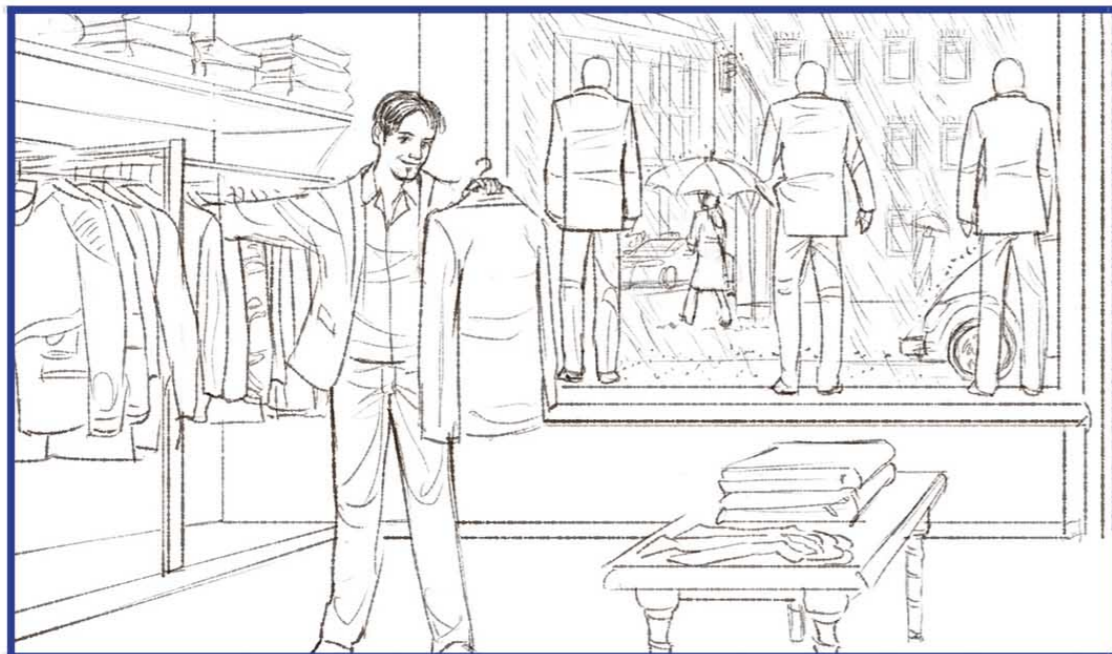
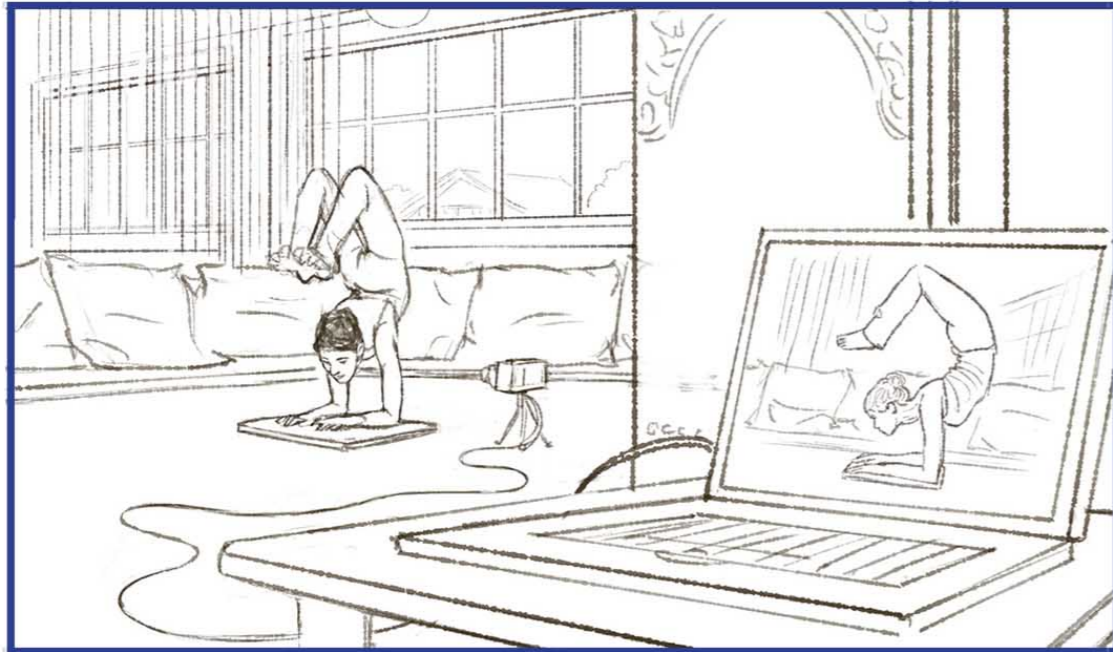
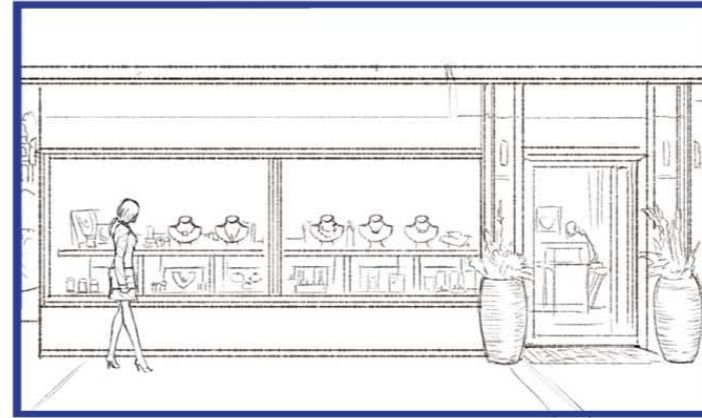
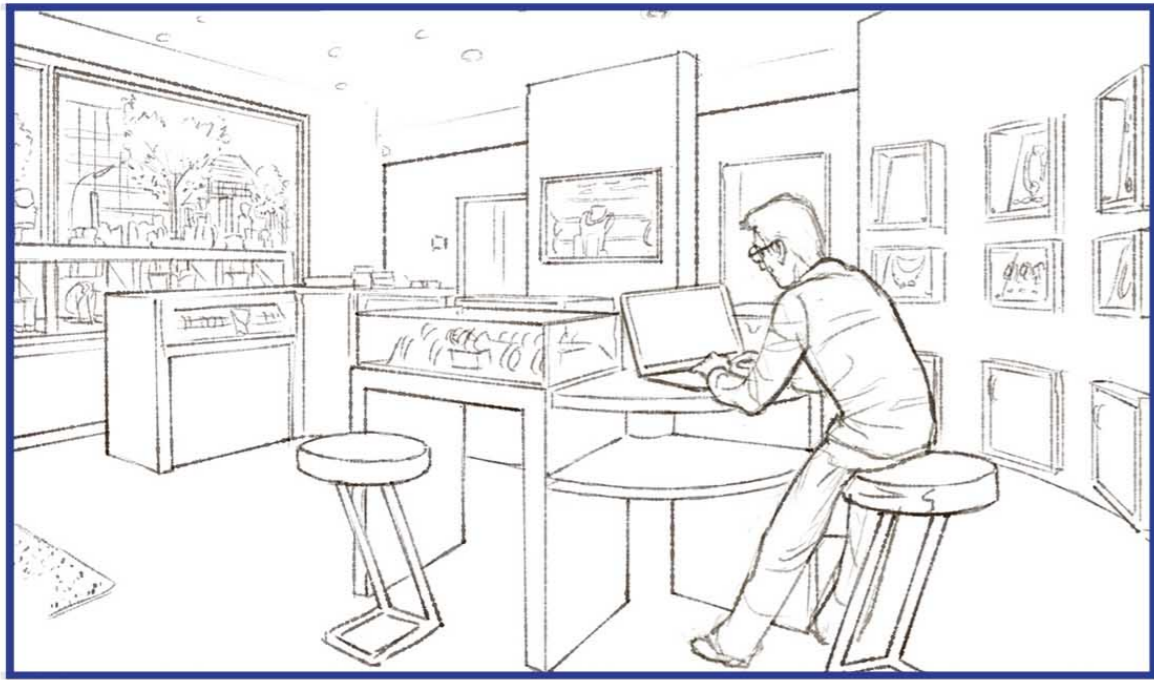

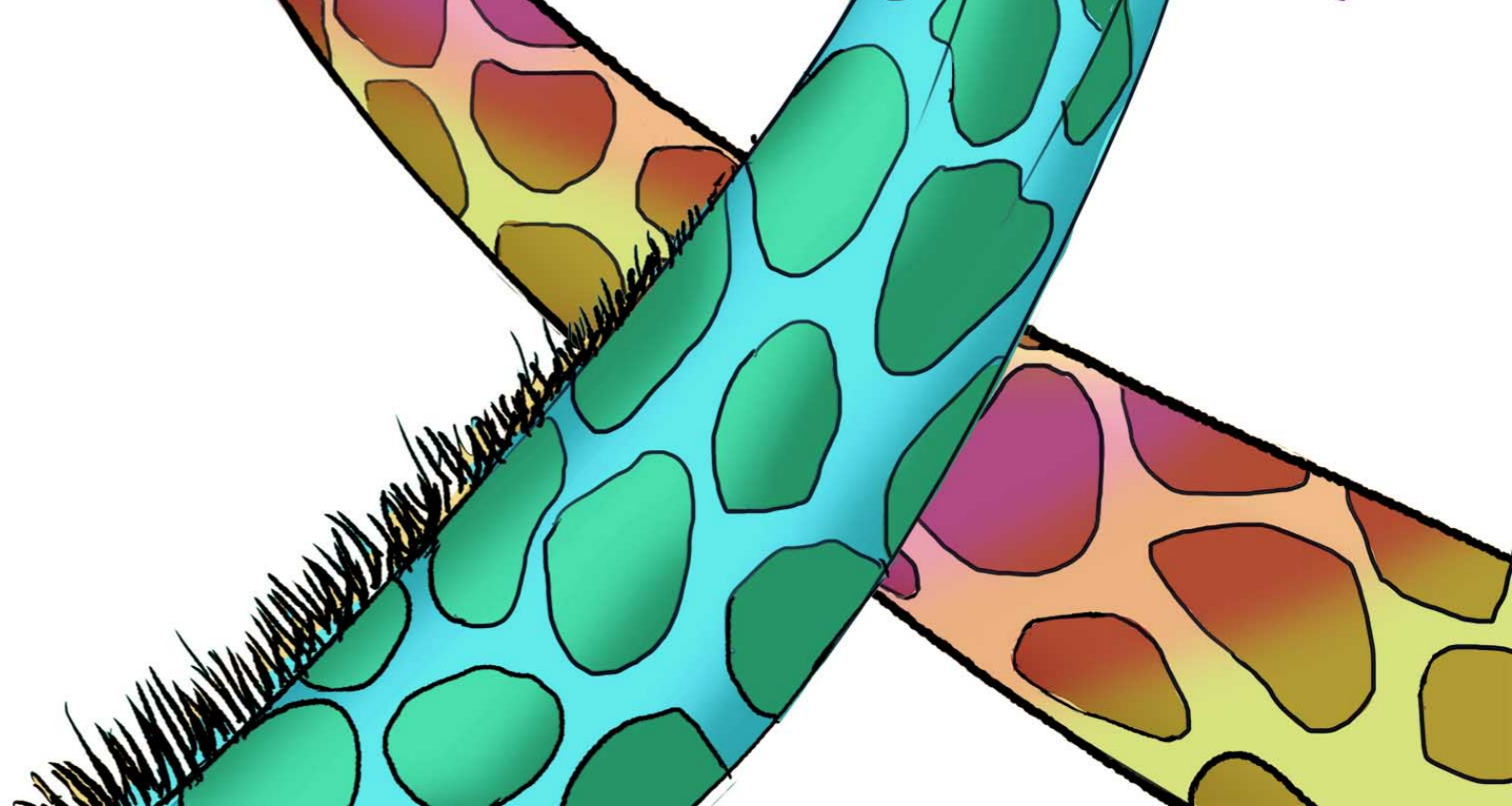
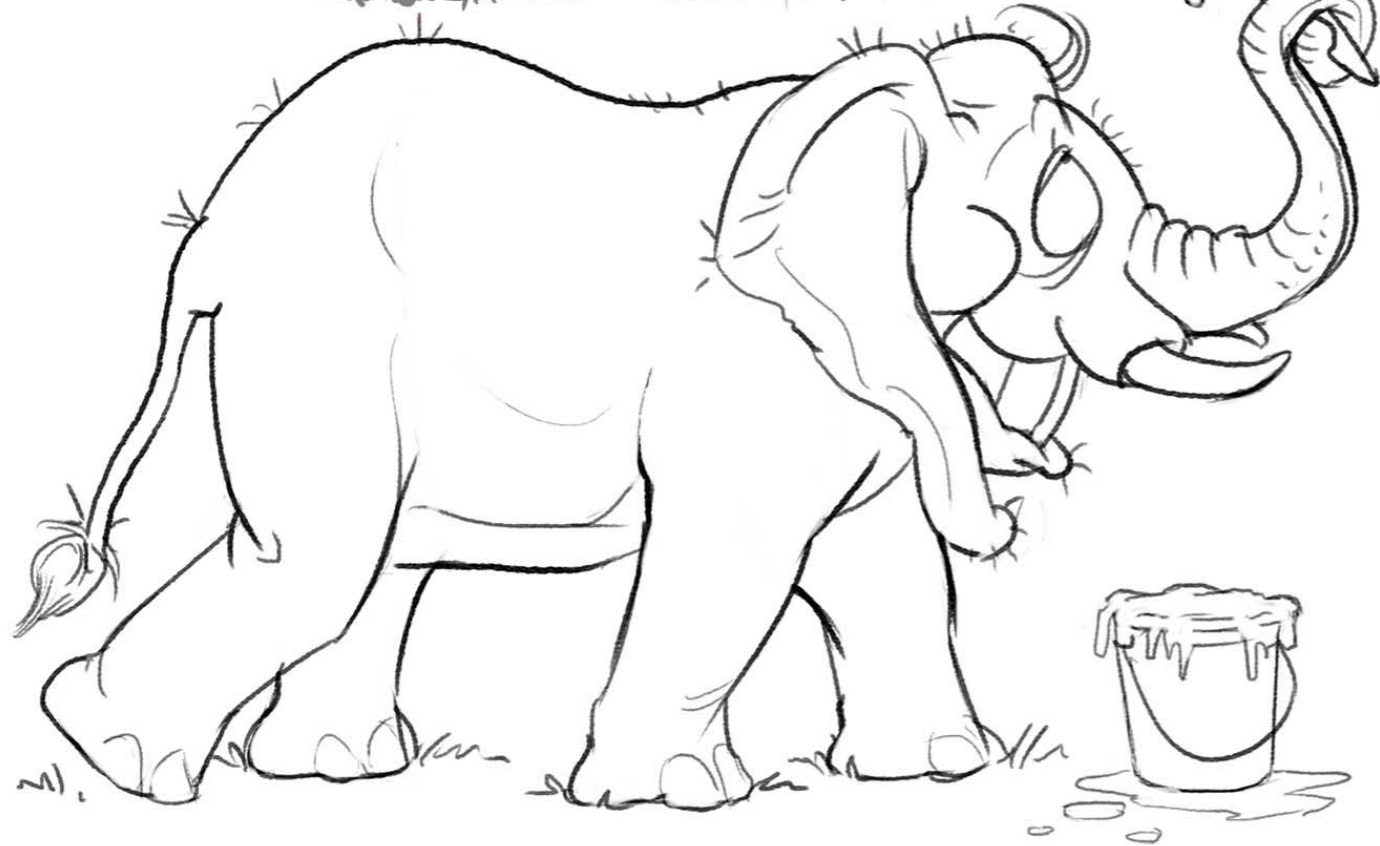
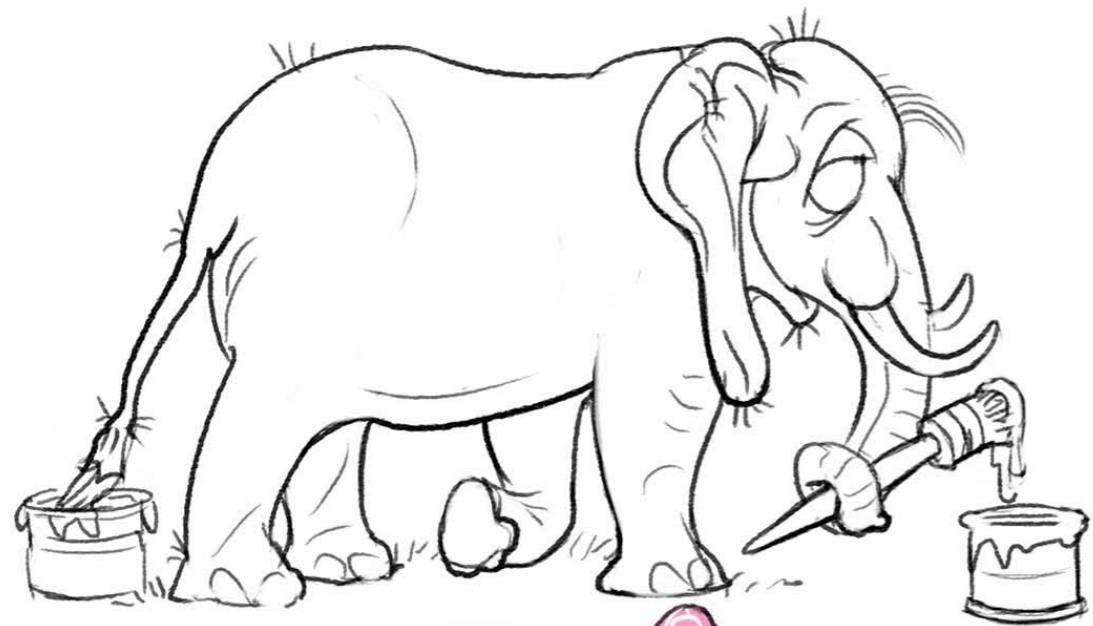

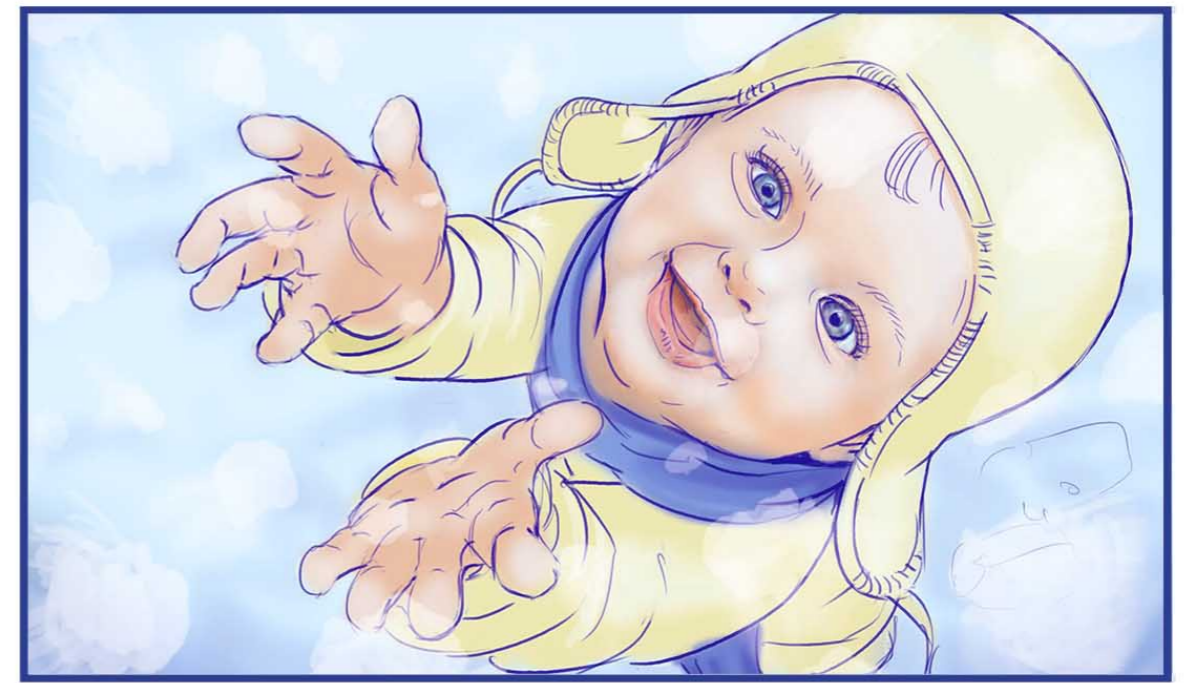
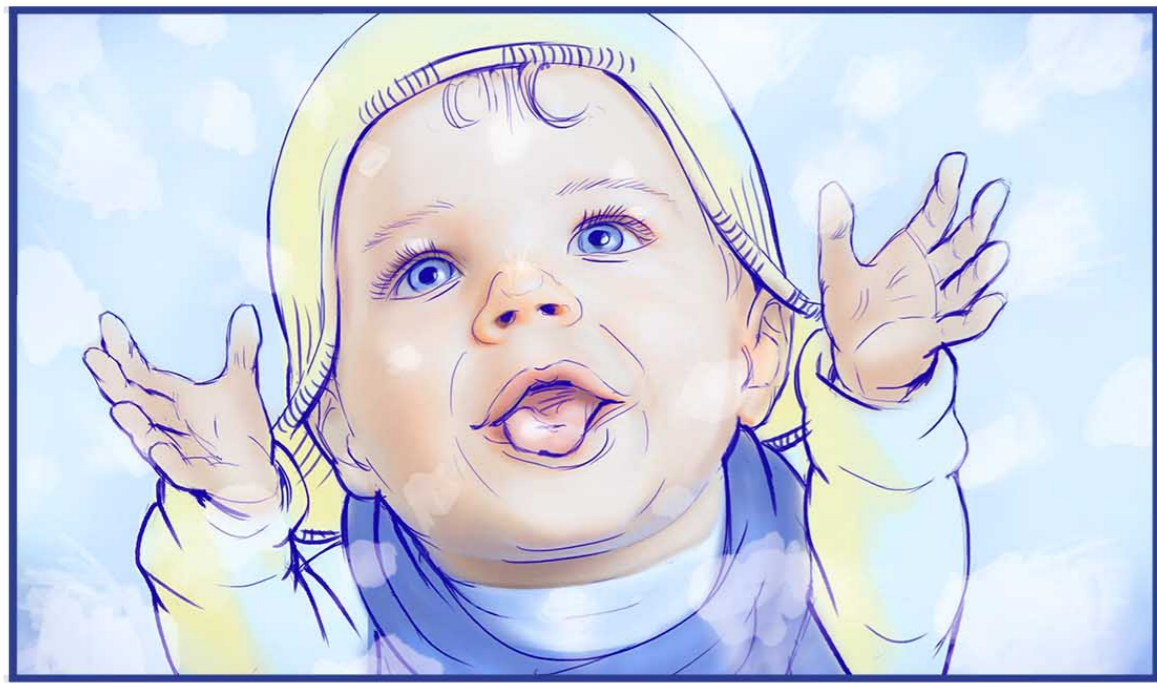

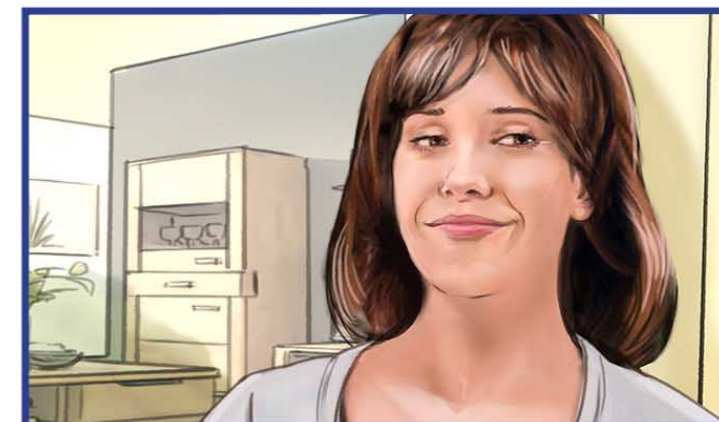



AntCar

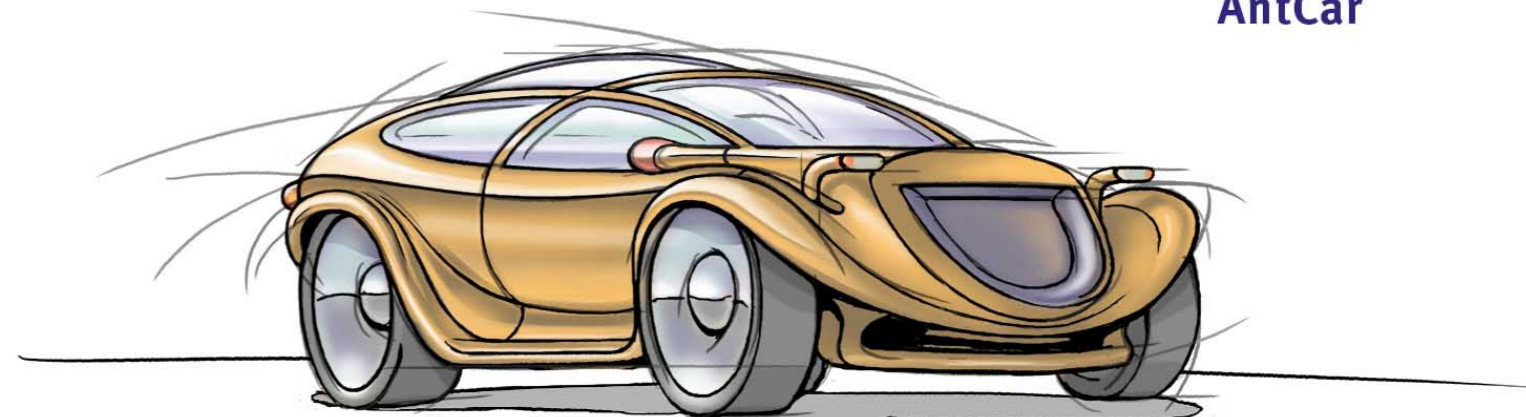
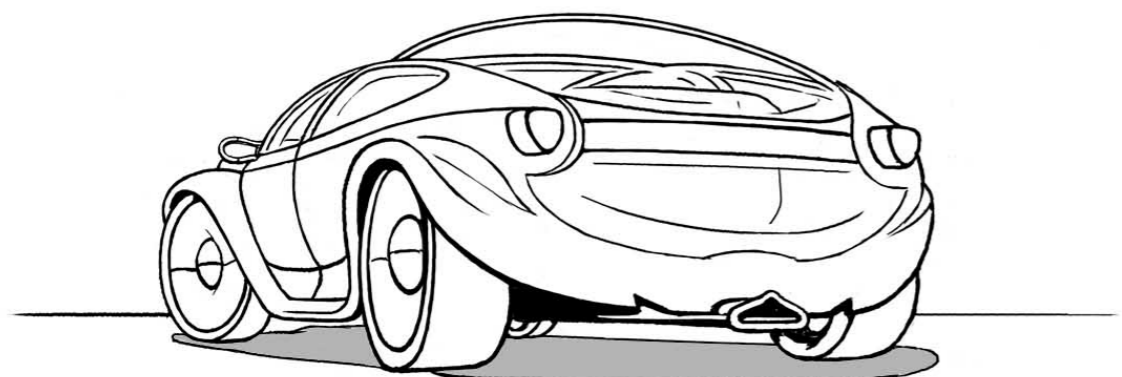

FlyCar

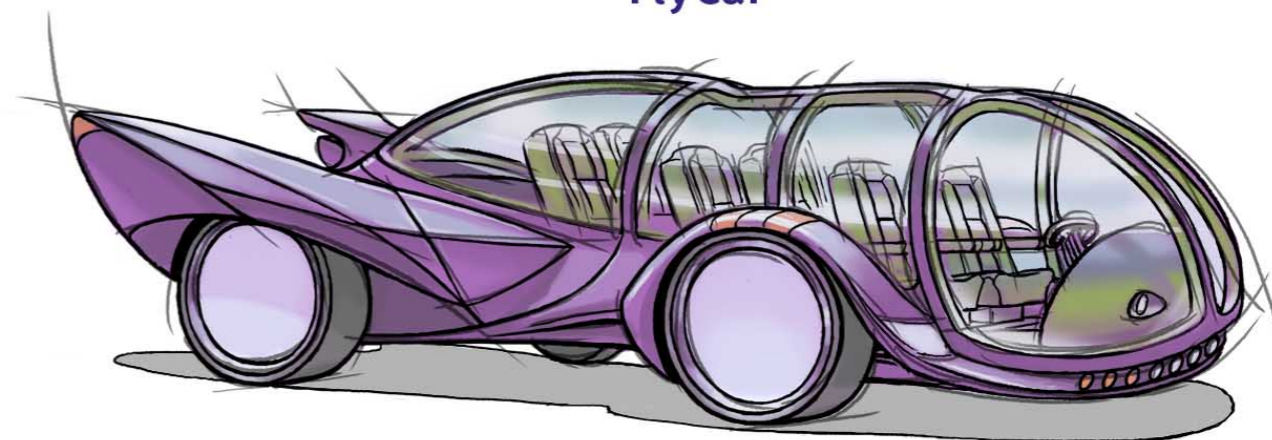
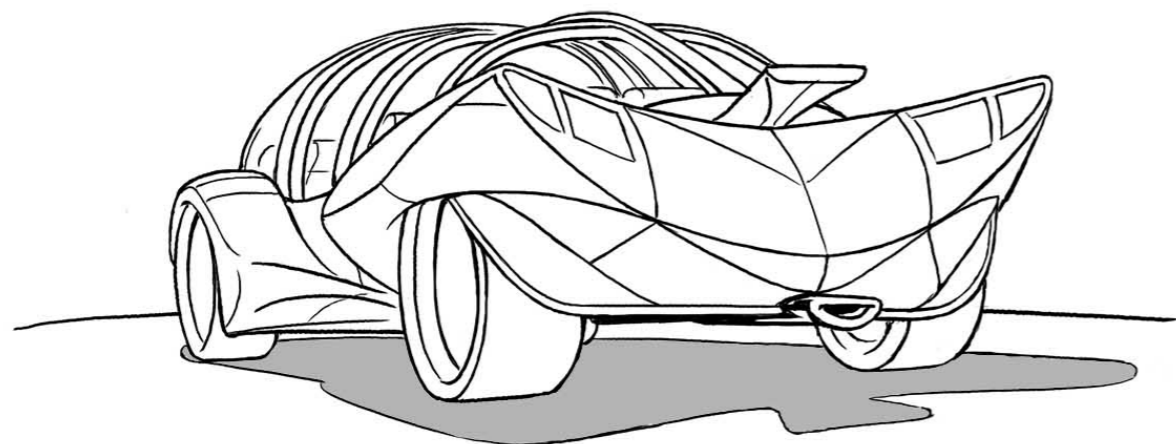

CricketCar

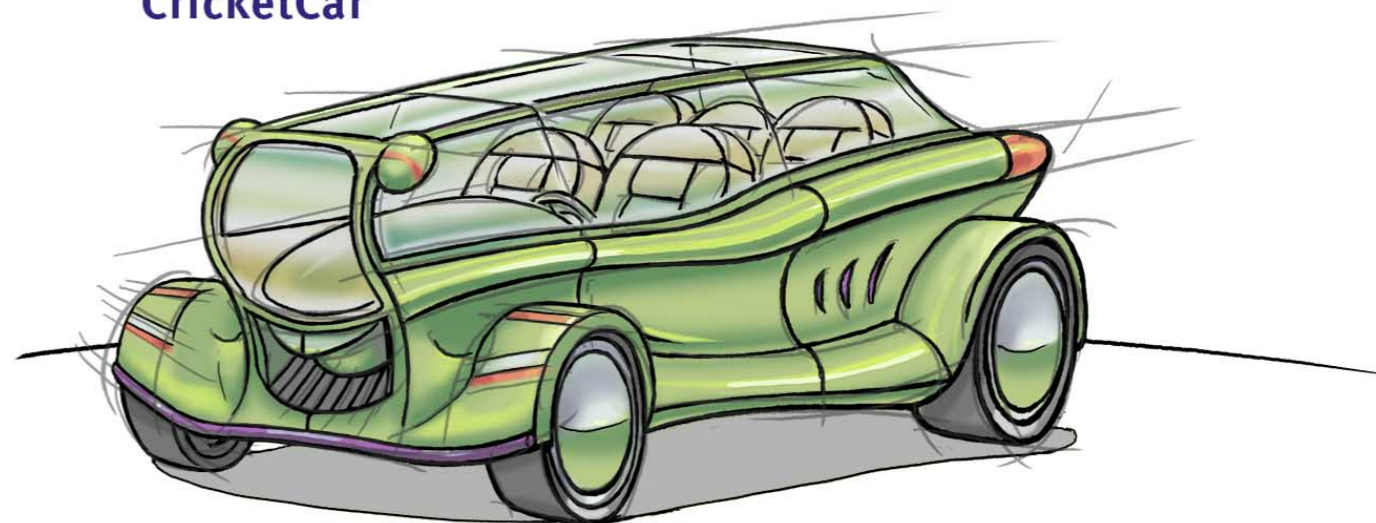
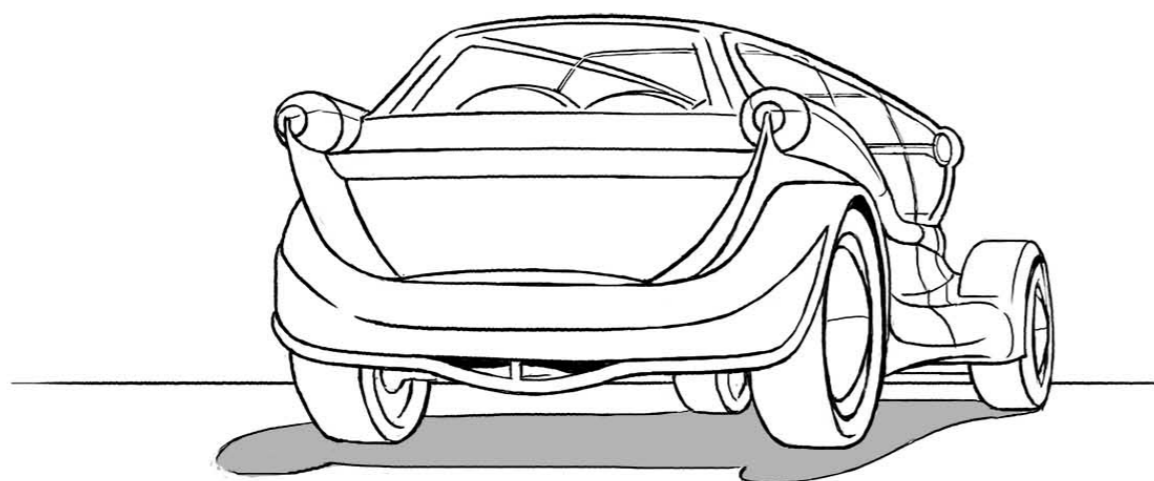

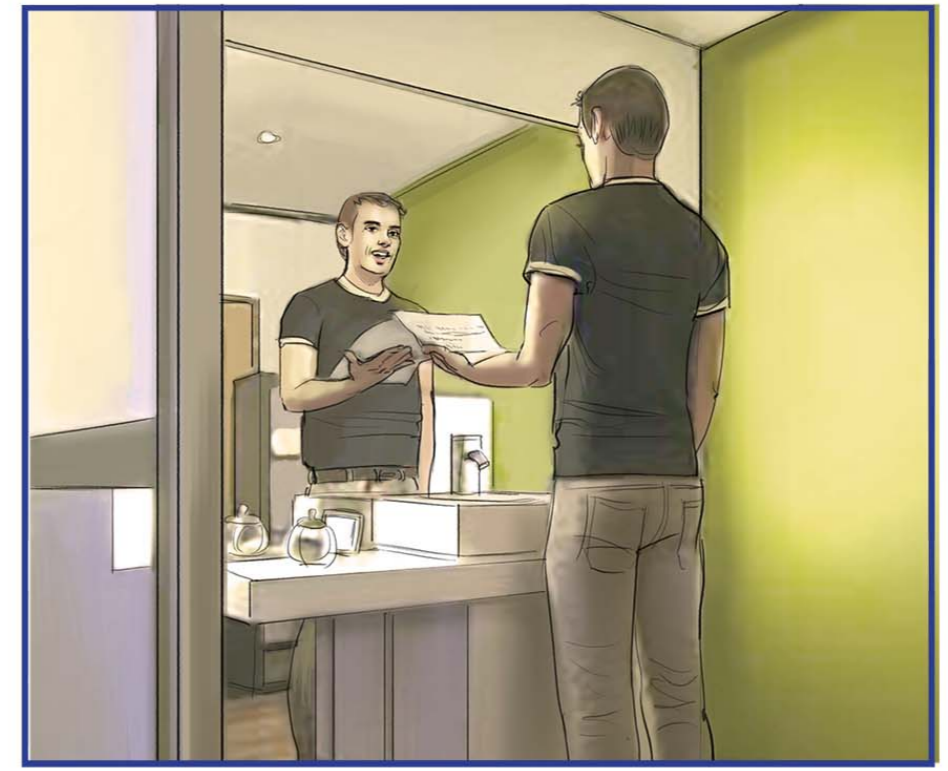



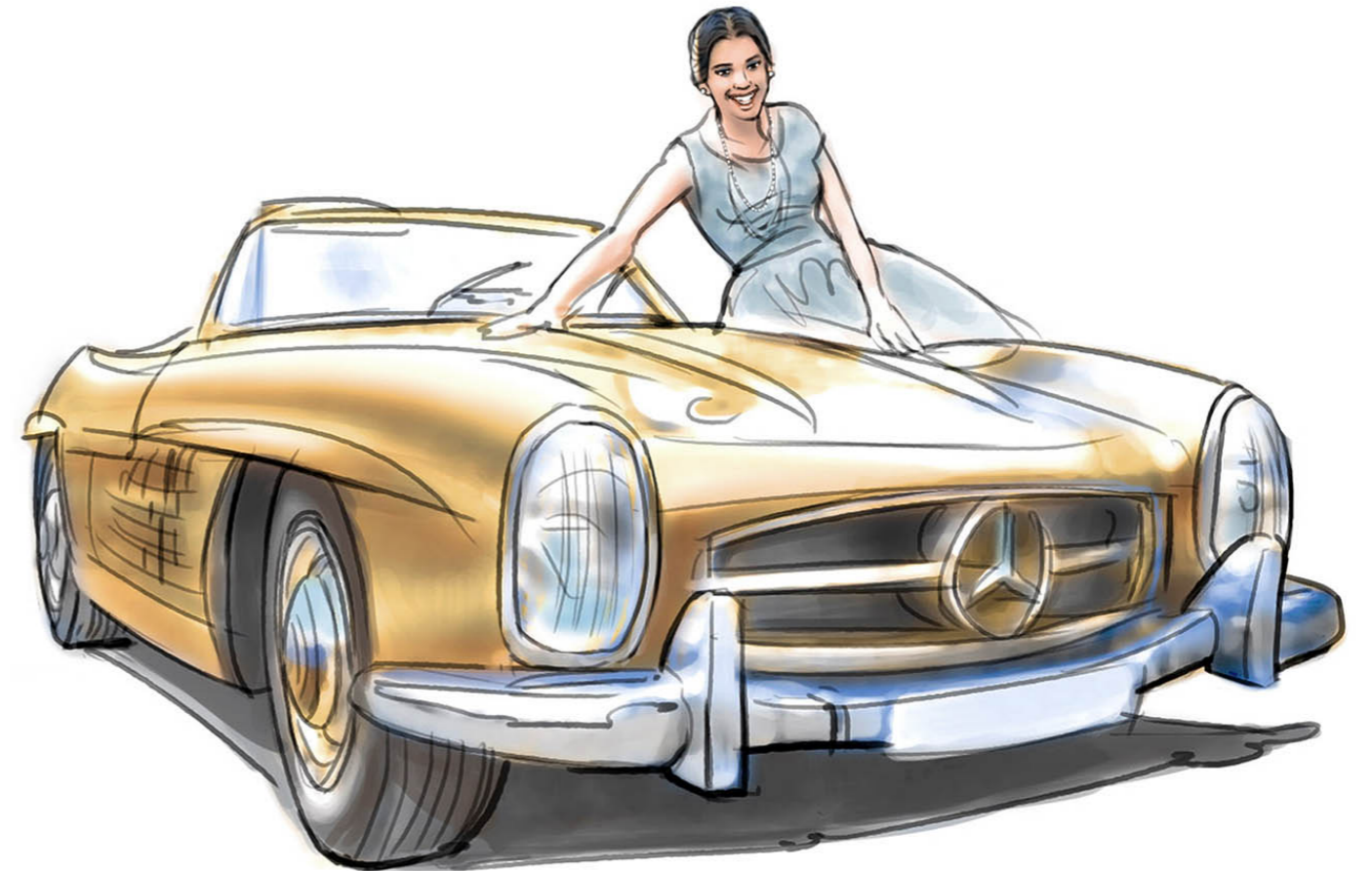
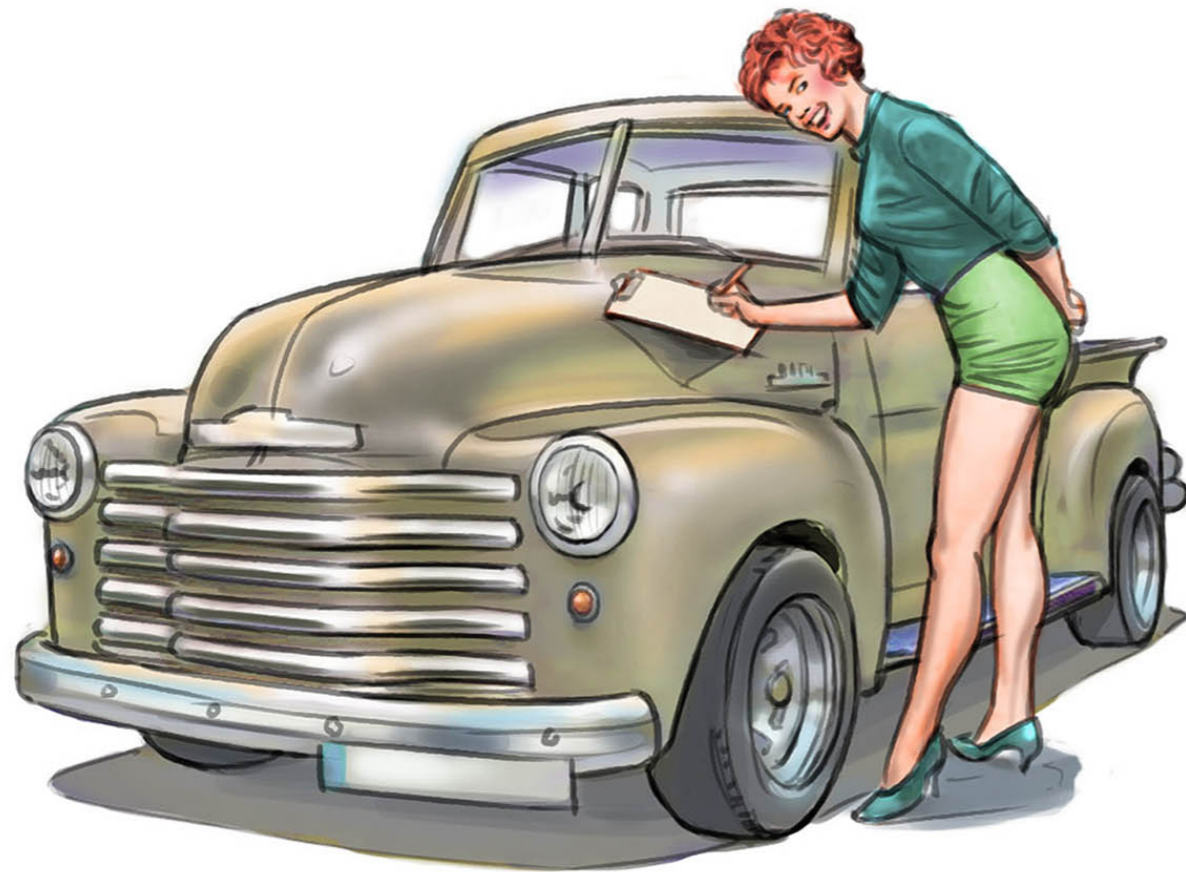
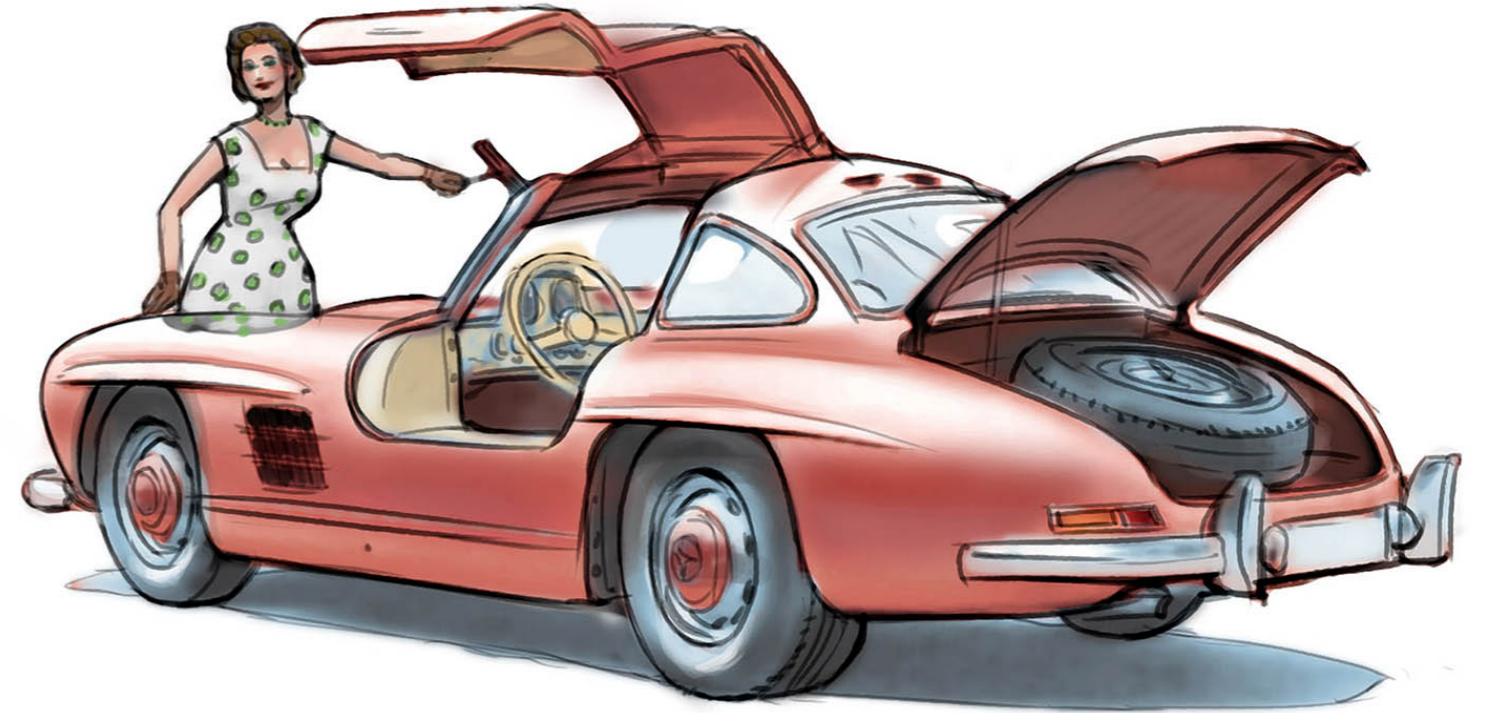

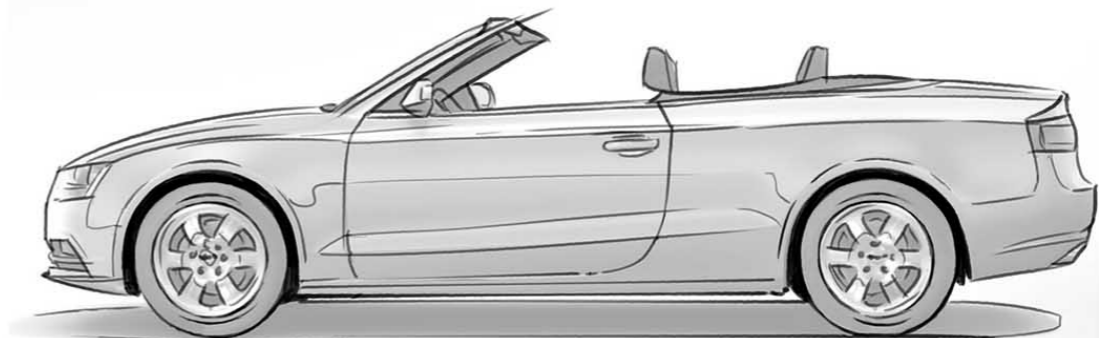
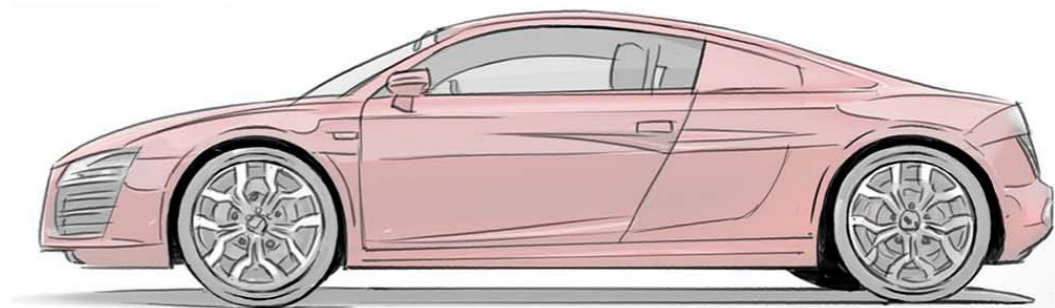
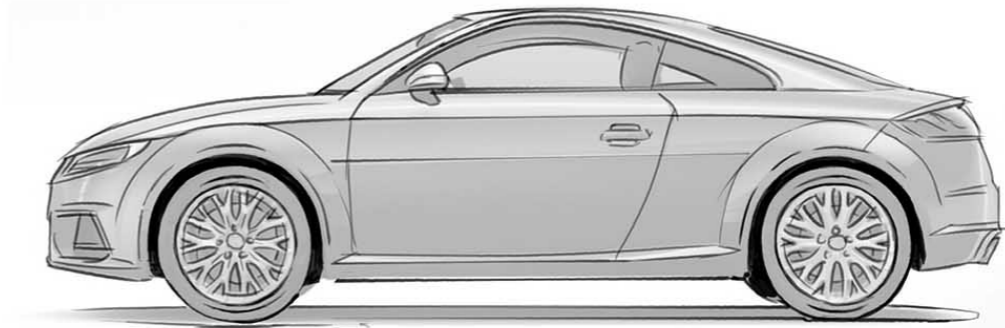
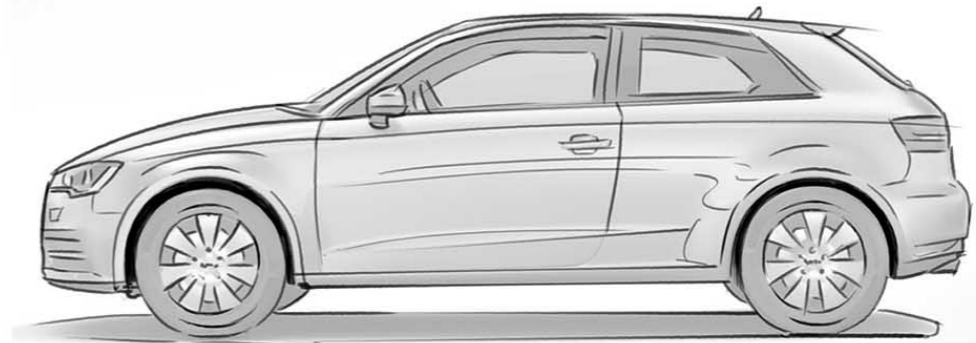
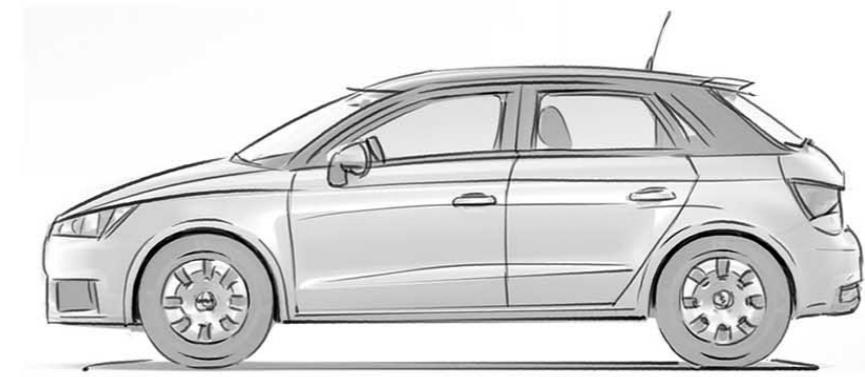

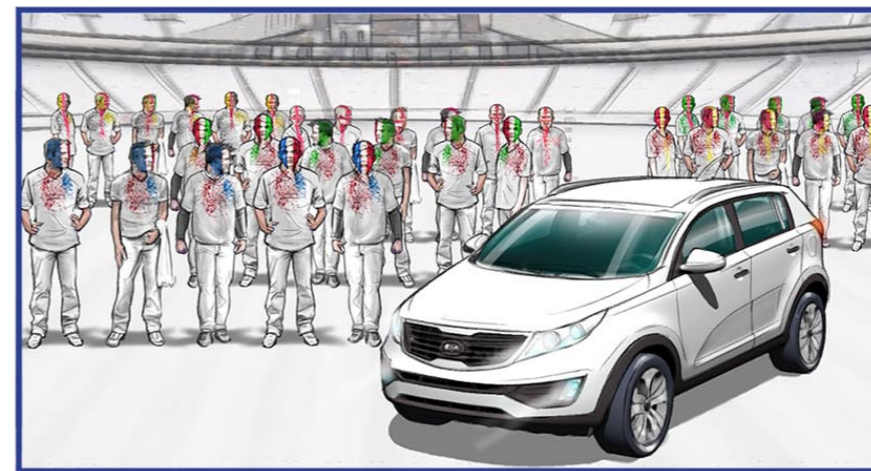
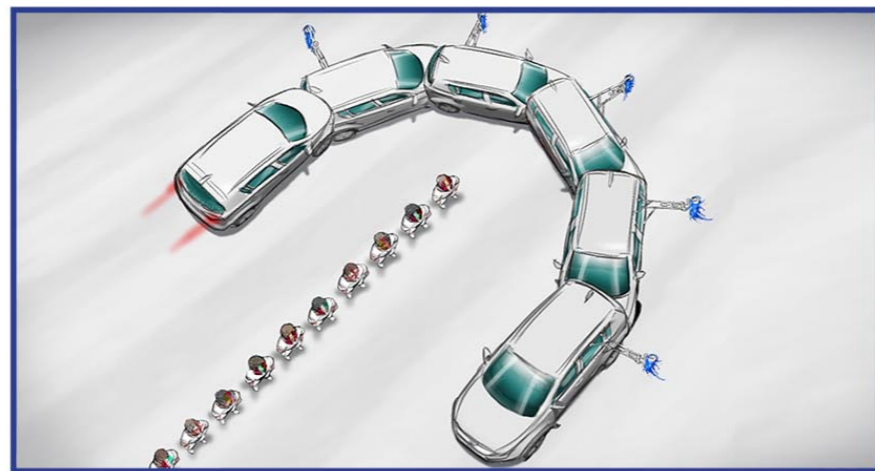
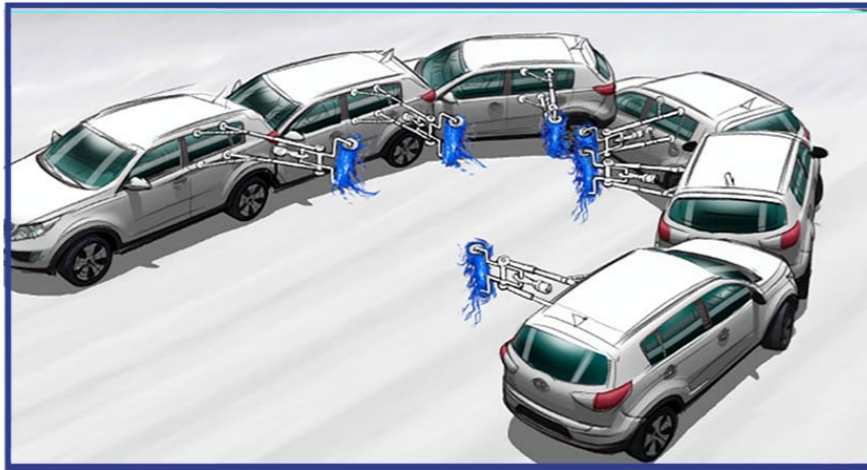
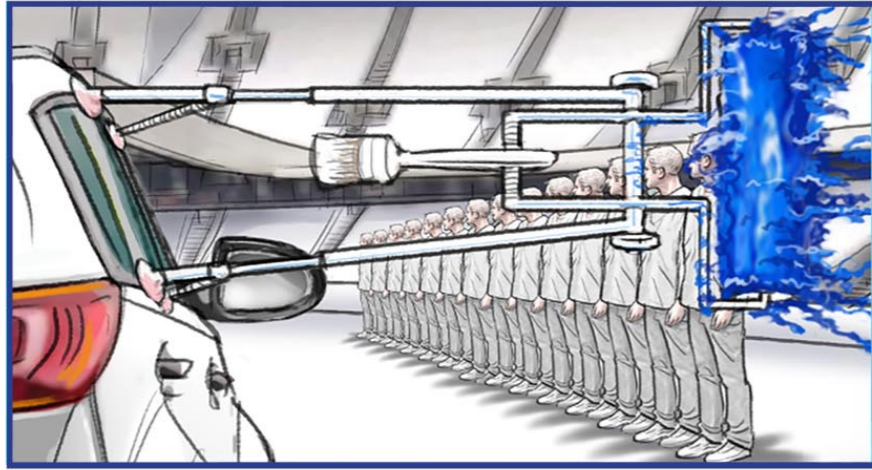
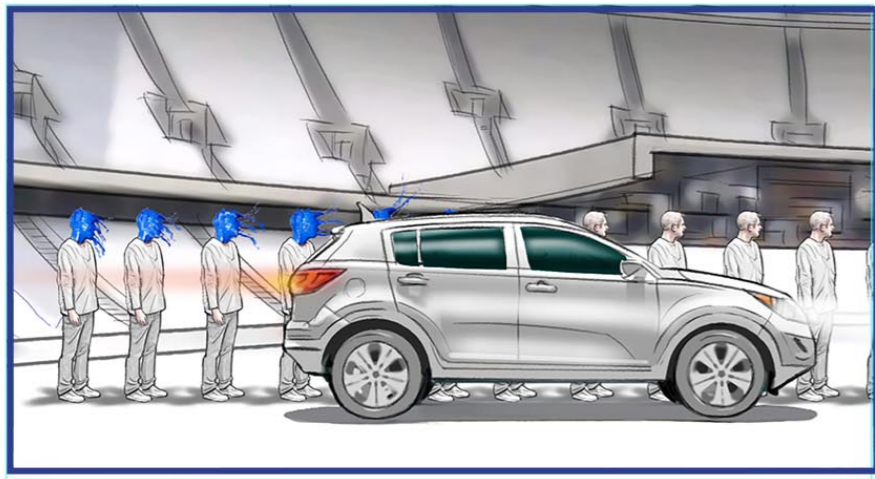

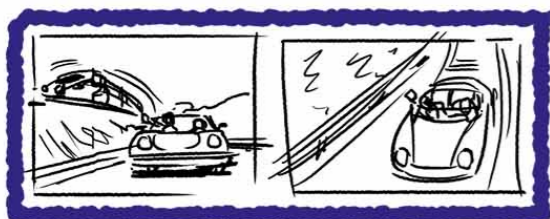
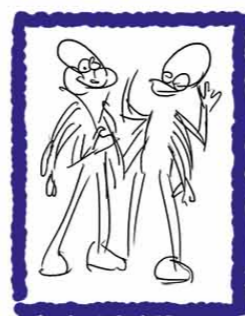
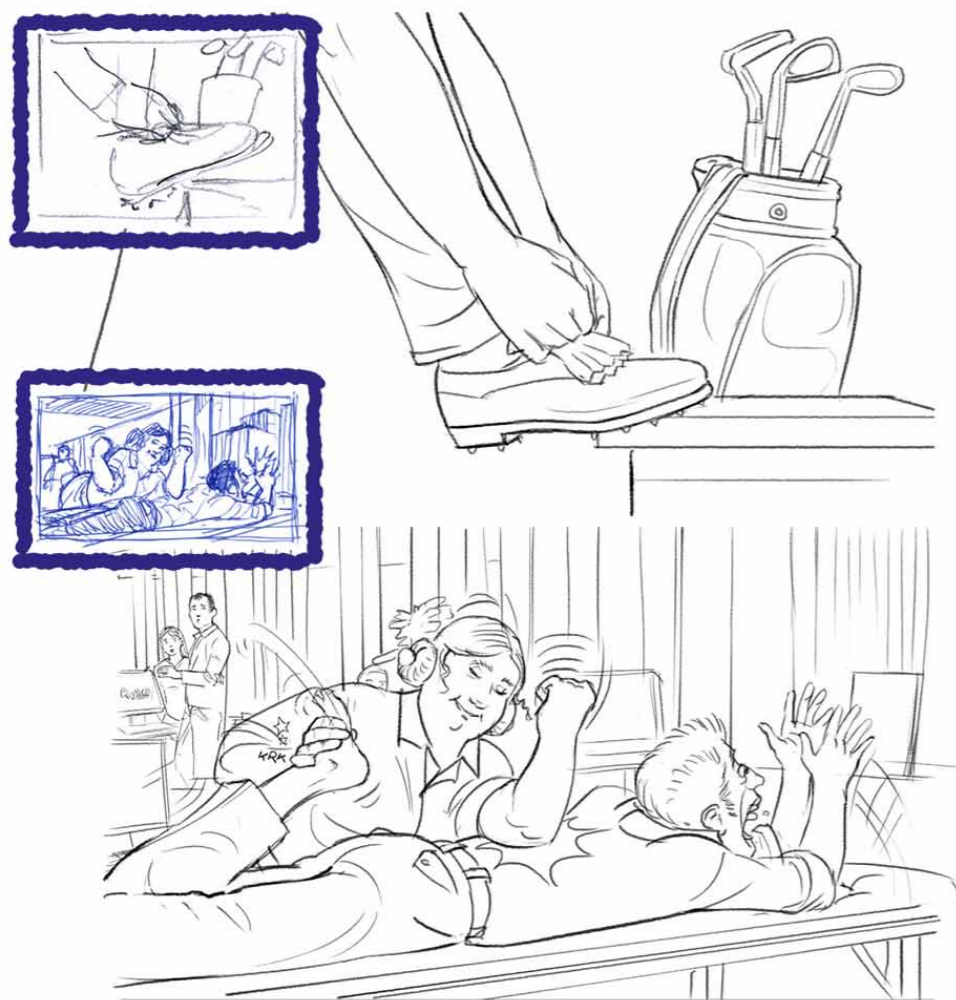

Franks job discription

* In den gerahmten, markierten Kästchen befinden sich die **Skizzen/ Scribbles**, in der Erstellungsgröße von ca. **4,5 x 6,5** cm, die zumeist während eines Briefings am Telefon entstanden sind.

Die Skizzen können innerhalb kürzester Zeit erstellt werden (die Menge der zu erstellenden Skizzen hat natürlich auch maßgeblichen Einfluss auf den Zeitfaktor) und sind kurz nach dem Briefing am Telefon bereits fertig. Diese sind somit also bereit, um dann noch etwaige weitere, inhaltliche Wünsche einfließen zu lassen.

Schriftliche Manuskripte/ Treatments/ Bildbeschreibungen oder auch Stichworte sind unerlässlich für ein zügiges, reibungsloses Briefing, im Sinne der zu erstellenden Zeichnungen. Das kann dann so, auch alternativ, ohne längeres Telefonat stattfinden.

Die verschiedenen Skizzen hier rechts oben, erstrecken sich z.B. in der Gesamthöhe eines **A4- Formats**, nämlich 6 Motive untereinander, angeordnet und aufgeteilt in drei Spalten nebeneinander.

Neben den gerahmten, markierten Skizzen sind resultierend die Entwürfe/ Layouts jetzt hier größer angelegt und sauberer gezeichnet zu sehen.

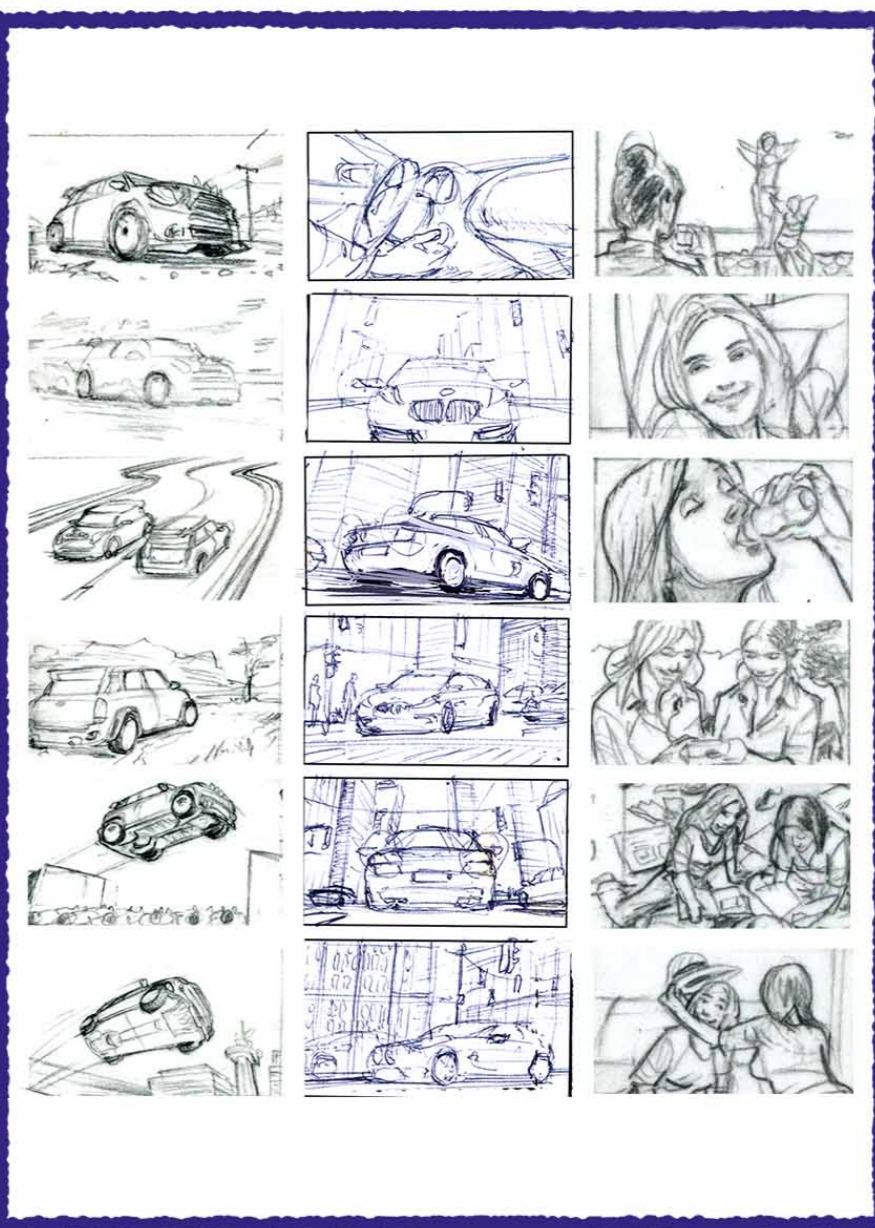

Die Entwürfe/ Layouts, zumeist in ca. **16 x 9** cm können dann zusätzlich mit Graustufen oder Farbe vollendet werden; sie haben jetzt ein typisches **Storyboardformat** 16:9, 150/ 200 dpi. Der Entwurf und die farbige Ausführung der „Aliens“ Mitte links und hier rechts, sind größer angelegt worden und befinden sich etwa im **A4-** (Hoch-) Format; das **Anzeigenformat**, 260/300 dpi entspricht (quer gesehen) dem **Animationsformat** 16:9, 72 dpi, 1920 x 1080, ca. 68 x 38 cm. Das **Keyvisualformat** entspricht der Hälfte eines **A4- Formats**, in 200/260 dpi.



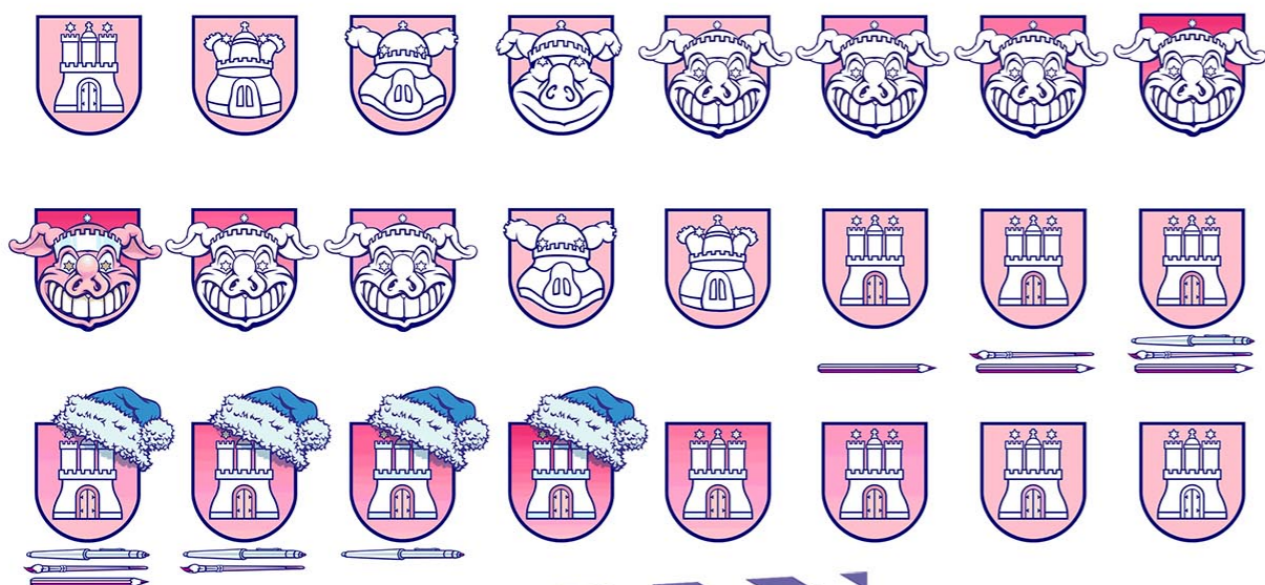

ILLUSTRATION*

Die aktuellen Preise:

Storyboards:

**Auflösung: 150/200 dpi ca. A5,
(drei Stück auf A4 Hochformat)
pro Stück (nach Aufwand) s/w: Euro 80/100,--
farbig: Euro 125/145,--**

Animatics farbig:

**Auflösung: 260/360 dpi ca. A4 (16:1)
Basisbild (nach Aufwand) farbig: Euro 150/170,--
pro layer farbig (nach Aufwand): 15/30,--**

(Print-)Layouts/Keyvisuals:

**Auflösung: 200/360 dpi A4/A3
pro Stück (nach Aufwand) s/w: 135/180,--
farbig: Euro 155/330,--**

**Drawings/Cartoons/Characters/Finals und Andere,
je nach Verwendung und Aufwand,
Preis nach Absprache.**

Tagessatz ist Euro 680,--.

Inhalt:

Seite

- 3/4 Kunde: Stadtreinigung „Keyvisuals“
Agentur: Lesch & Frei**
- 5/6 Kunde: 1+1 Media Support „Keyvisuals Pitch“
Agentur: JvM Hamburg**
- 7/8 Kunde: Kids Stuff „Free Sketches“**
- 9/10 Kunde: Altonale HH „Poster“**
- 11/12 Kunde: Nivea „Pitch/Keyvisuals“
Agentur: Factor 3 Hamburg**
- 13/14 Kunde: Bärenmarke „Animatic“
Agentur: Newport3 Hamburg**
- 15/16 Kunde: Models „Free Sketches“**
- 17/18 Kunde: Kids Cars „Free Sketches“**
- 19/20 Kunde: Kia Motors „Pitch Print/TV“
Agentur: Innocean Worldwide Europe**
- 21/22 Kunde: Fifties Dolls „Free Sketches“**
- 23/24 Kunde: Fifties Cars „Free Sketches“**
- 25/26 Kunde: Audi „Animatic“
Agentur: KG Media Factory München**
- 27/28 Kunde: Kia Motors „Pitch Animatic“
Agentur: Innocean Worldwide Europe**
- 29/30 Illustrators job discription**



**FRANK SCHLIEFF
ILLUSTRATION**

**Schlachthof
Lagerstraße 11
Halle H Th.4
20357 Hamburg
Germany**

**Tel.: 040/ 430 50 30
Fax: 040/ 430 50 10
mobile: 0170/ 543 68 69**

**frank@kritzeltiere.de
www.kritzeltiere.de**

Sehr geehrte Kunden, liebe Artbuyer, Künstler und Freunde,

vielen Dank für die Aufträge, die Buchungen und Anregungen, ohne diesem Zuspruch würde der Job so nicht funktionieren.

Herzlichen Dank dafür.

Frank Schlieff.